

**Wassertiefenklassen Ist-Zustand
HQ100 Fensterbach; Q = 35 m³/s**

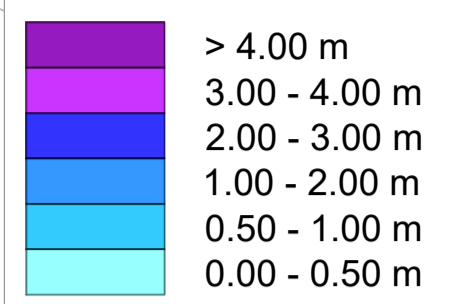

LEGENDE

- Flurstücksgrenze
- Modellgrenze
- Flussachse
- betroffen Gebäude
- × 0.00 Wassertiefe in Meter bei HQ100 Ist-Zustand

Anmerkung HQ100+Kf:
HQ100 + 15 % Klimazuschlag Fensterbach = 39 m³/s

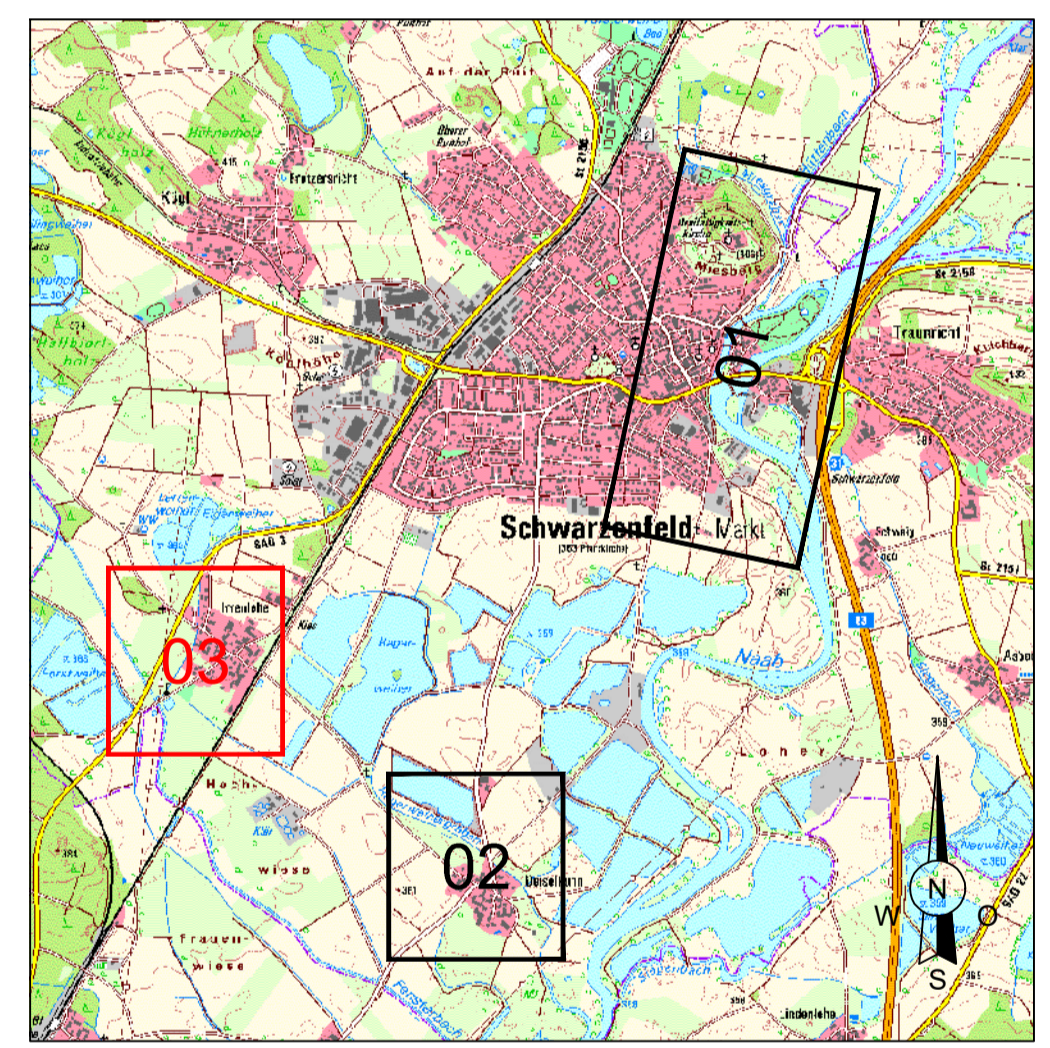
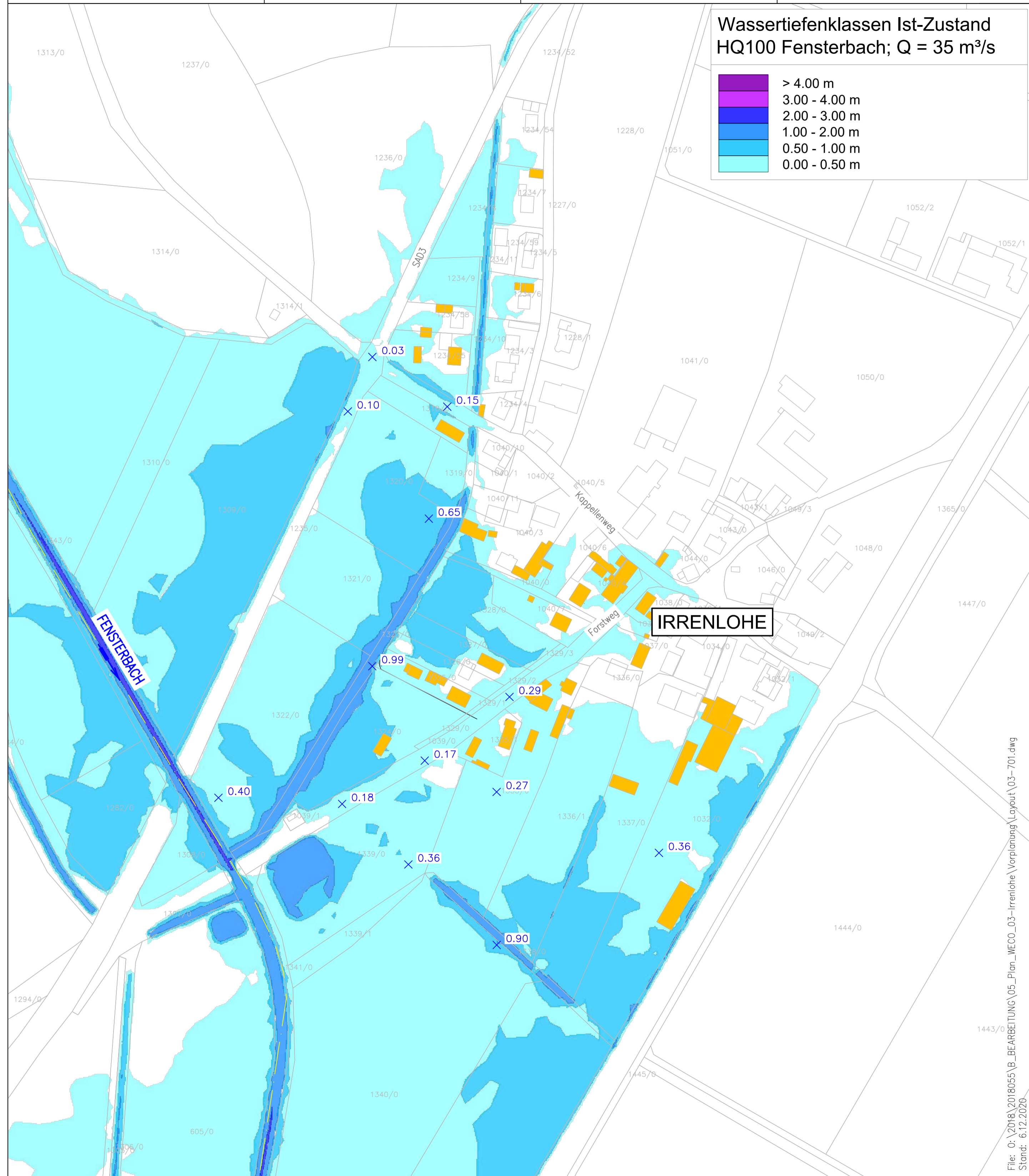
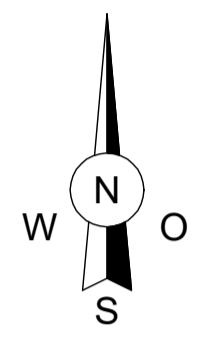
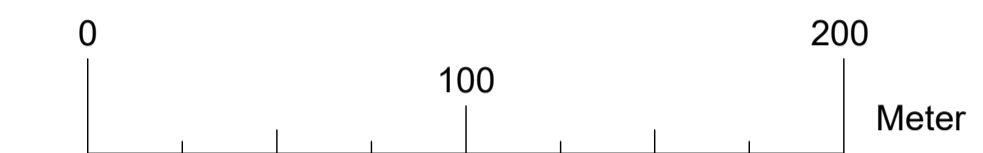

File: O:\2018\2018055\B_BEARBEITUNG\05_Plan_WECO_03-Irrenlohe\Vorplanung\Layout\03-701.dwg
Stand: 6.12.2020

Name		gepr. am		Name	
Vorhaben: Hochwasserschutz Schwarzenfeld Ortsteil Irrenlohe				Planungsphase: Vorplanung	
Vorhabensträger: Freistaat Bayern, WWA Weiden				Plan-Nr.: 03-701_V00	
Landkreis: Schwandorf				Schutzvermerk/Dateiname: 03-701.dwg	
Landkreiskommune: Markt Schwarzenfeld				entw. 12.06.2020 JP	
Vorhabenskenzeichen (WAL): G1h3761630001				gez. 12.06.2020 JP	
Maßstab: 1:2000		Irrenlohe Wassertiefen Ist-Zustand		gepr. 12.06.2020 MaH	
Planverfasser: winderl ingenieure GmbH Kistlerhofstraße 168 D-81379 München		Vorhabensträger: Wasserwirtschaftsamt Weiden Am Langen Steg 5 92637 Weiden		Datum: 12.06.2020 Gez. Wagner Unterschrift Planverfasser	
Datum: 12.06.2020		Datum: 12.06.2020		Gez. Rosenmüller Unterschrift Vorhabensträger	